# BẢN ĐỒ HIỆN TRẠNG PHÁT TRIỂN MẠNG LƯỚI THỦY LỢI, CẤP NƯỚC, THOÁT NƯỚC, XỬ LÝ CHẤT THẢI VÀ NGHĨA TRANG TỈNH ĐẮK LẮK NĂM 2020

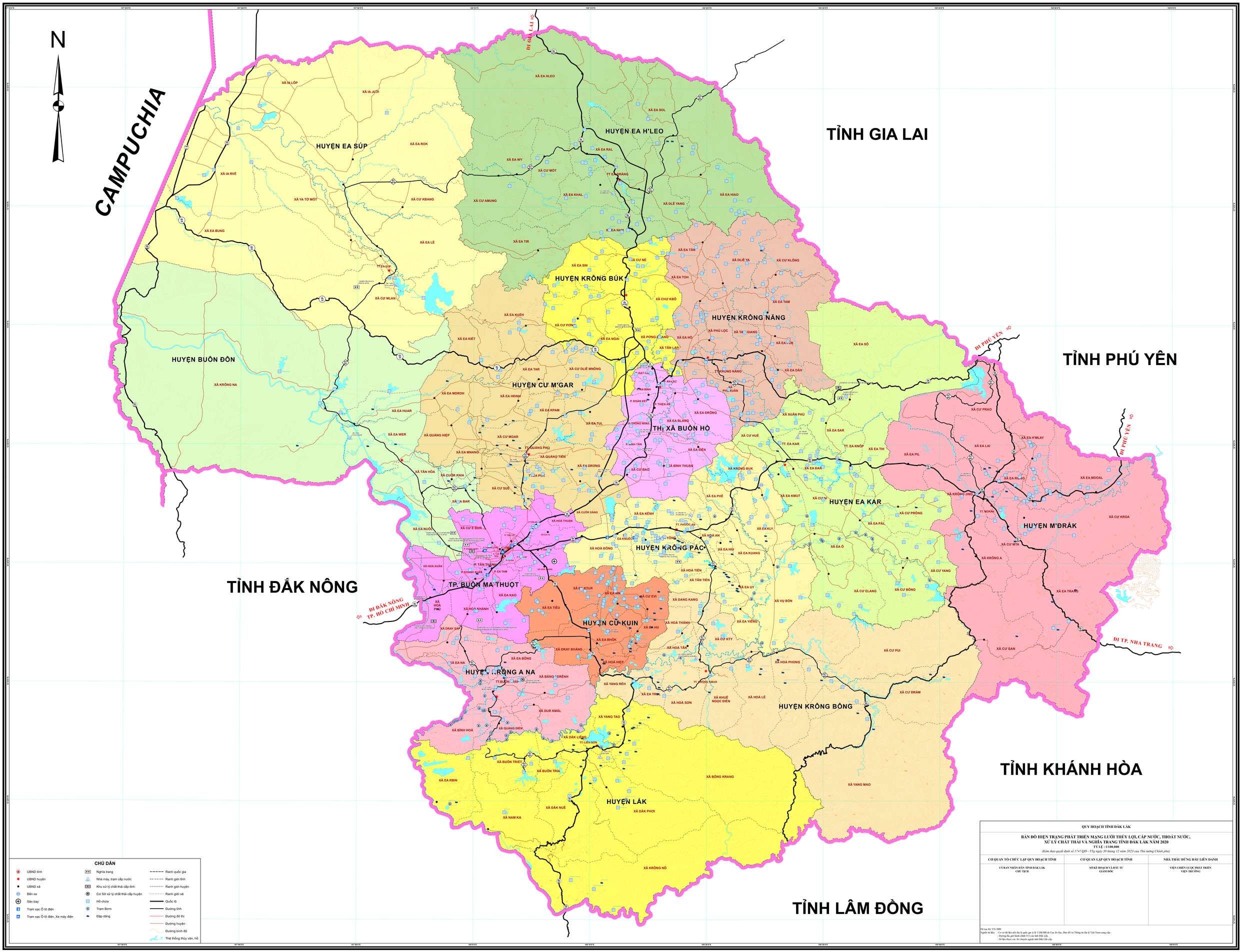


QUY HOẠCH TỈNH ĐẮK LẮK

**BẢN ĐỒ HIỆN TRẠNG PHÁT TRIỂN MẠNG LƯỚI THỦY LỢI, CẤP NƯỚC, THOÁT NƯỚC, XỬ LÝ CHẤT THẢI VÀ NGHĨA TRANG TỈNH ĐẮK LẮK NĂM 2020**

**TỶ LỆ : 1/100.000**

*(Kèm theo quyết định số 1747/QĐ - TTg ngày 30 tháng 12 năm 2023 của Thủ tướng Chính phủ)*

| CƠ QUAN TỔ CHỨC LẬP QUY HOẠCH TỈNH | CƠ QUAN LẬP QUY HOẠCH TỈNH | NHÀ THẦU ĐỨNG ĐẦU LIÊN DANH |
|---|---|---|
| ỦY BAN NHÂN DÂN TỈNH ĐẮK LẮK<br>CHỦ TỊCH | SỞ KẾ HOẠCH VÀ ĐẦU TƯ<br>GIÁM ĐỐC | VIỆN CHIẾN LƯỢC PHÁT TRIỂN<br>VIỆN TRƯỞNG |

Hệ tọa độ VN-2000
Nguồn tài liệu: - Cơ sở dữ liệu nền địa lý quốc gia tỷ lệ E 1/100.000 do Cục Đo đạc, Bản đồ và Thông tin địa lý Việt Nam cung cấp.
- Đường địa giới hành chính 513 của tỉnh Đắk Lắk.
- Số liệu được các Sở chuyên ngành tỉnh Đắk Lắk cấp.