SƠ ĐỒ PHƯƠNG ÁN QUY HOẠCH XÂY DỰNG VÙNG LIÊN HUYỆN, VÙNG HUYỆN TỈNH ĐẮK LẮK THỜI KỲ 2021-2030, TẦM NHÌN ĐẾN NĂM 2050

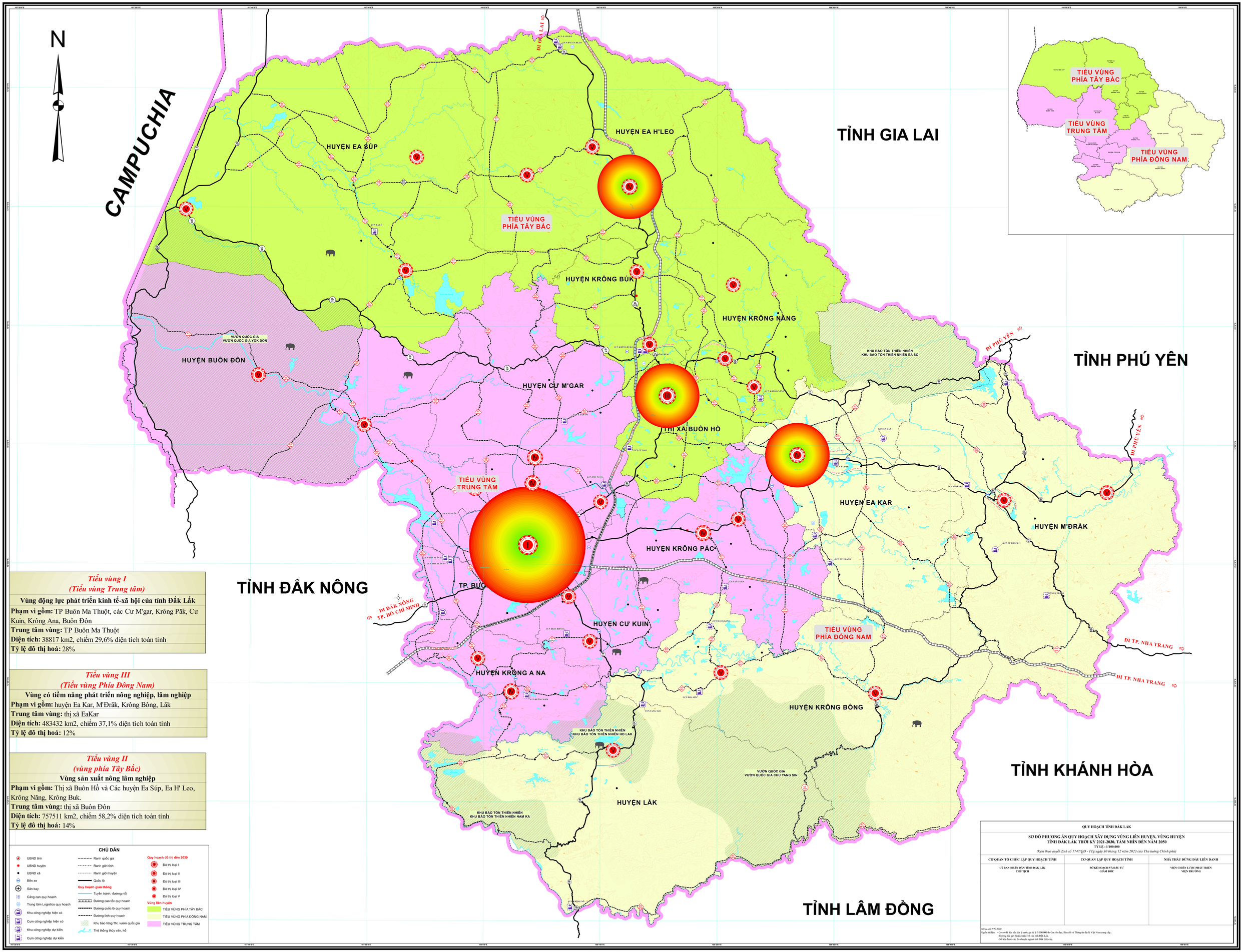

Tiểu vùng I
(Tiểu vùng Trung tâm)

Vùng động lực phát triển kinh tế-xã hội của tỉnh Đắk Lắk

Phạm vi gồm: TP Buôn Ma Thuột, các Cư M'gar, Krông Păk, Cư Kuin, Krông Ana, Buôn Đôn
Trung tâm vùng: TP Buôn Ma Thuột
Diện tích: 38817 km2, chiếm 29,6% diện tích toàn tỉnh
Tỷ lệ đô thị hoá: 28%

Tiểu vùng III
(Tiểu vùng Phía Đông Nam)

Vùng có tiềm năng phát triển nông nghiệp, lâm nghiệp

Phạm vi gồm: huyện Ea Kar, M'Đrăk, Krông Bông, Lăk
Trung tâm vùng: thị xã EaKar
Diện tích: 483432 km2, chiếm 37,1% diện tích toàn tỉnh
Tỷ lệ đô thị hoá: 12%

Tiểu vùng II
(vùng phía Tây Bắc)

Vùng sản xuất nông lâm nghiệp

Phạm vi gồm: Thị xã Buôn Hồ và Các huyện Ea Súp, Ea H' Leo, Krông Năng, Krông Buk.
Trung tâm vùng: thị xã Buôn Đôn
Diện tích: 757511 km2, chiếm 58,2% diện tích toàn tỉnh
Tỷ lệ đô thị hoá: 14%